

PRIMORSKO - GORANSKA ŽUPANIJA
OPĆINA MOŠČENIČKA DRAGA

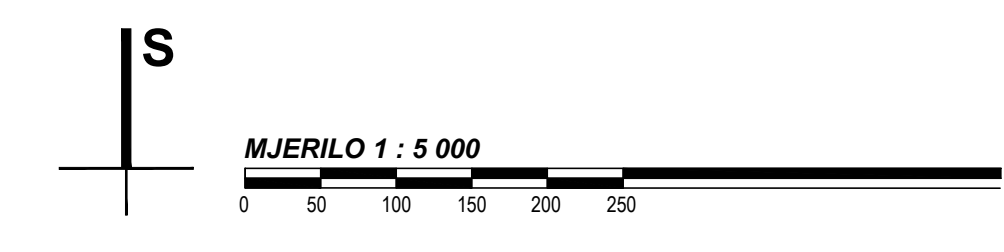

PODJELA NA KATASTARSKE OPĆINE

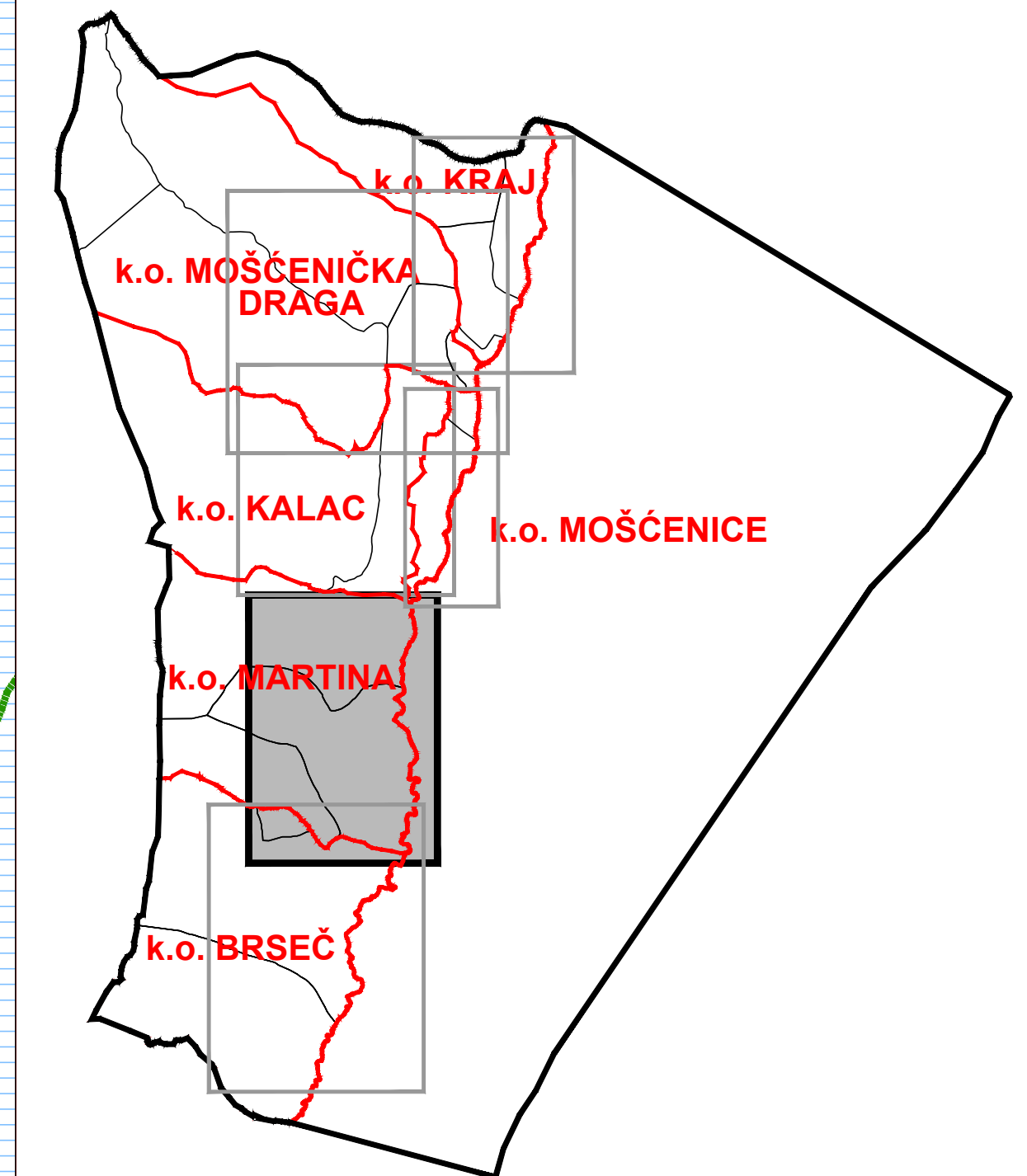

TUMAČ PLANSKOG ZNAKOVILJA

- GRANICE**
- GRANICA ZAŠTIĆENOG OBALNOG POJASA
 - POJAS 70 m OD OBALNE CRTE
 - Istočna granica parka prirode "Učka"
- POVRŠINE ZA RAZVOJ I UREĐENJE NASELJA**
- IZGRABENI DIO GRAĐEVINSKOG PODRUČJA
 - NEIZGRABENI DIO GRAĐEVINSKOG PODRUČJA
 - NEIZGRABENI NEUREĐENI DIO GRAĐEVINSKOG PODRUČJA
 - N - 14_01 OZNAKA GRAĐEVINSKOG PODRUČJA
- POVRŠINE ZA RAZVOJ I UREĐENJE IZVAN NASELJA**
- NEIZGRABENI DIO GRAĐEVINSKOG PODRUČJA ZONE UGOSTITELJSKO - TURISTIČKE NAMJENE
 - ŠPORTSKO REKREACIJSKA NAMJENA P1-Golf igralište / Planirano P2-Nogometno igralište / Planirano
 - OSTALE MORSKE POVRŠINE
 - OBALNO MORE NAMIJENJENO KUPANJU I REKREACIJI
- PROMET**
- CESTOVNI PROMET**
- OSTALE DRŽAVNE CESTE
 - LOKALNA CESTA
 - NERAZVRSTANE CESTE
 - NERAZVRSTANE CESTE/PLANIRANE
- ENERGETSKI SUSTAV**
- KORIDOR 110 KV DALEKOVOĐA/POSTOJEĆI
- PODRUČJA I DIJELOVI PRIMJENE PLANSKIH MJERA ZAŠTITE**
- OBUHVAJ OBEZBEĐENJE IZRADE URBANISTIČKOG PLANA UREĐENJA UPU GOLF IGRALIŠTE BRSEČ (UPU 7)
 - UPU UGOSTITELJSKO-TURISTIČKE ZONE BRSEČ (UPU 8)

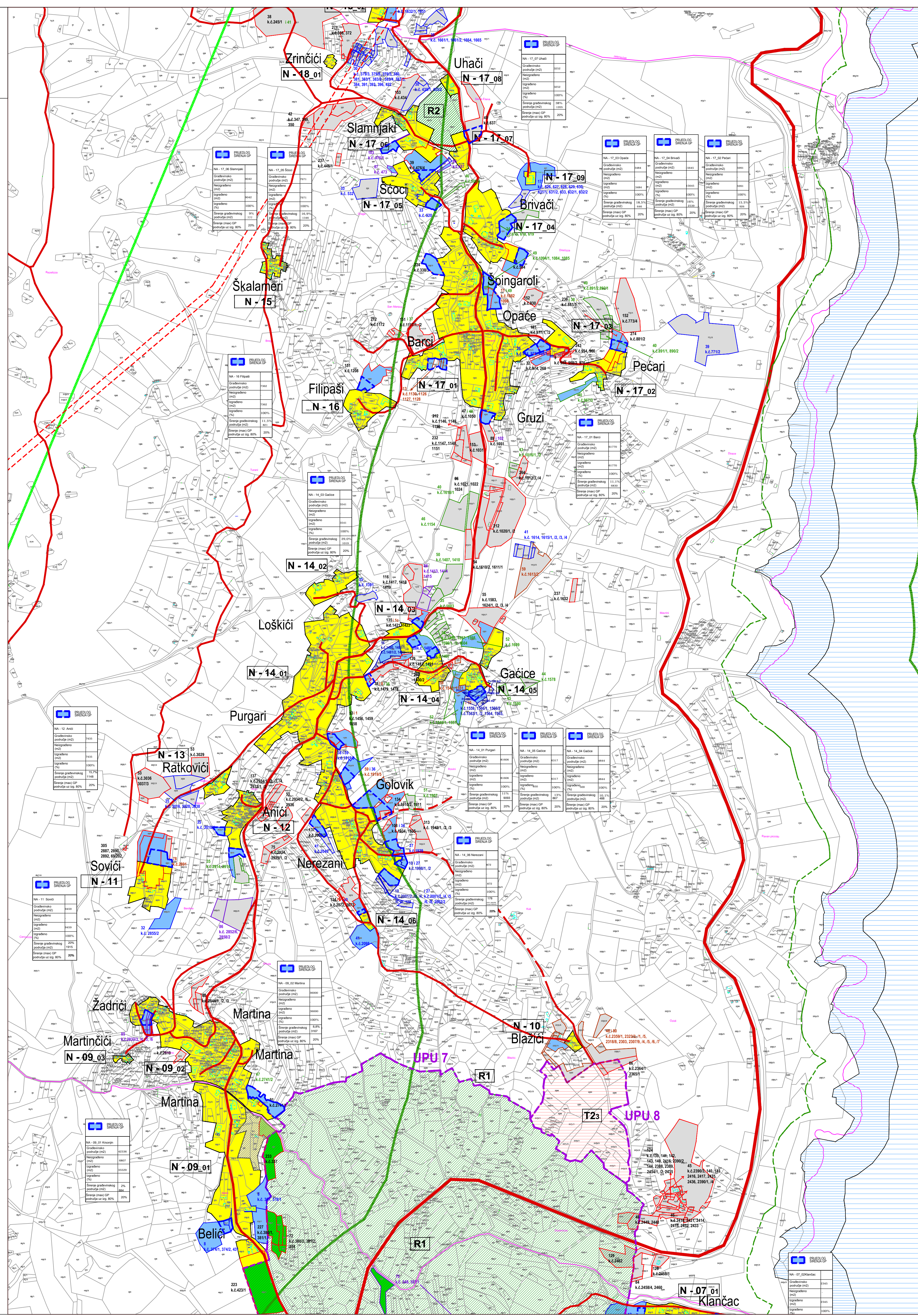

ANALIZA PRISTIGLIH ZAHTJEVA

- PRIMJEDBE PREMA GODINI DOSPIJEĆA**
- PRIMJEDBE JAVNA RASPRAVA 2007
 - PRIMJEDBE JAVNA RASPRAVA 2011
 - PRIMJEDBE 2011-2013
 - PRIMJEDBE 2014
 - PRIMJEDBE 2015-2016

POLOŽAJ ČESTICE

- ČESTICA UZ GRAĐEVINSKO PODRUČJE
- ČESTICA IZVAN GRAĐEVINSKOG PODRUČJA
- ČESTICA U OBUHVATU UPU-a 7

ANALIZA ŠIRENJA GP

- PRIJEDLOG ŠIRENJA GP

Županija PRIMORSKO-GORANSKA	
Općina OPĆINA MOŠČENIČKA DRAGA	
Naziv prostornog plana: CILJANE IZMJENE I DOPUNE PROSTORNOG PLANA UREĐENJA OPĆINE MOŠČENIČKA DRAGA	
faza izrade prostornog plana: PRIJEDLOG PLANA ZA JAVNU RASPRAVU	
Naziv kartografskog prikaza: 4. GRAĐEVINSKA PODRUČJA NASELJA K.O. MARTINA	
Broj kartografskog prikaza: 4.D.	Mjerilo kartografskog prikaza: 1:5 000
Odluka o izradi prostornog plana Sl. novine Općine Mošćenička Draga br. 5/2014 od 18. srpnja 2014.	Odluka predstavničkog tijela o donošenju plana
Javna rasprava (datum objave): Novi List od 17. rujna 2016.	Javni uvid održan od: 26. rujna do: 10. listopada Ponovni javni uvid održan od: _____ do: _____
Pečat upravnog tijela odgovornog za provođenje javne rasprave:	Odgovorna osoba za provođenje javne rasprave: V.d. pročelnika SILVIJA VICKIĆ, dipl.oec. (ime, prezime i potpis)
Suglasnost na plan prema članku 108. Zakona o prostornom uređenju ("Narodne novine", br. 153/13) broj suglasnosti: KLASA: _____ datum: _____	
Pravna osoba koja je izradila plan:	
PLAN 21 d.o.o., Prolaz Marije K. Kozulić 4, 51000 Rijeka	Odgovorna osoba: BOJAN BILIĆ, dipl.ing.arch. (ime, prezime i potpis)
Odgovorni voditelj izrade prostornog plana: BOJAN BILIĆ, dipl.ing.arch. - ovlašten arhitekt - urbanist	
Stručni tim u izradi plana: 1. BOJAN BILIĆ, dipl.ing.arch. 2. ANA ĐURBEK RUGA, dipl.ing.arch. 3. ANJA MAGLIČA, mag.ing.aedif. 4. ANI PJEVAC, univ.baec.ing.arch. 5. BIA GEC, mag.ing.prosp.arch.	Suradnici: 1. DALIBOR ČIKOVIĆ, mag.ing.aedif. 2. LOVRO MATKOVIĆ, dipl.ing.el. 3. ANITA PRELES, dipl.št. 4. SANJA ZLOH, dipl.oec. 5. BIA GEC, mag.ing.prosp.arch.
Pečat predstavničkog tijela:	Predsjednik Općinskog Vijeća: BORIS ŠKALAMERA (ime, prezime i potpis)
Istovjetnost ovog prostornog plana s izvornikom ovjerava:	Pečat nadležnog upravnog tijela: (ime, prezime i potpis)